

UM JEITO NOBRE DE MORAR

Terrazza Patenge



ACORDAR TODO DIA E VER O RIO E O MAR DA JANELA. VOCÊ MERECE ESTA VIDA.



VARANDA DO APARTAMENTO*

*IMAGENS MERAMENTE ILUSTRATIVAS. MATERIAL DE USO INTERNO. PROIBIDA A SUA REPRODUÇÃO. OBRA PELO SISTEMA DE CONDOMÍNIO FECHADO.

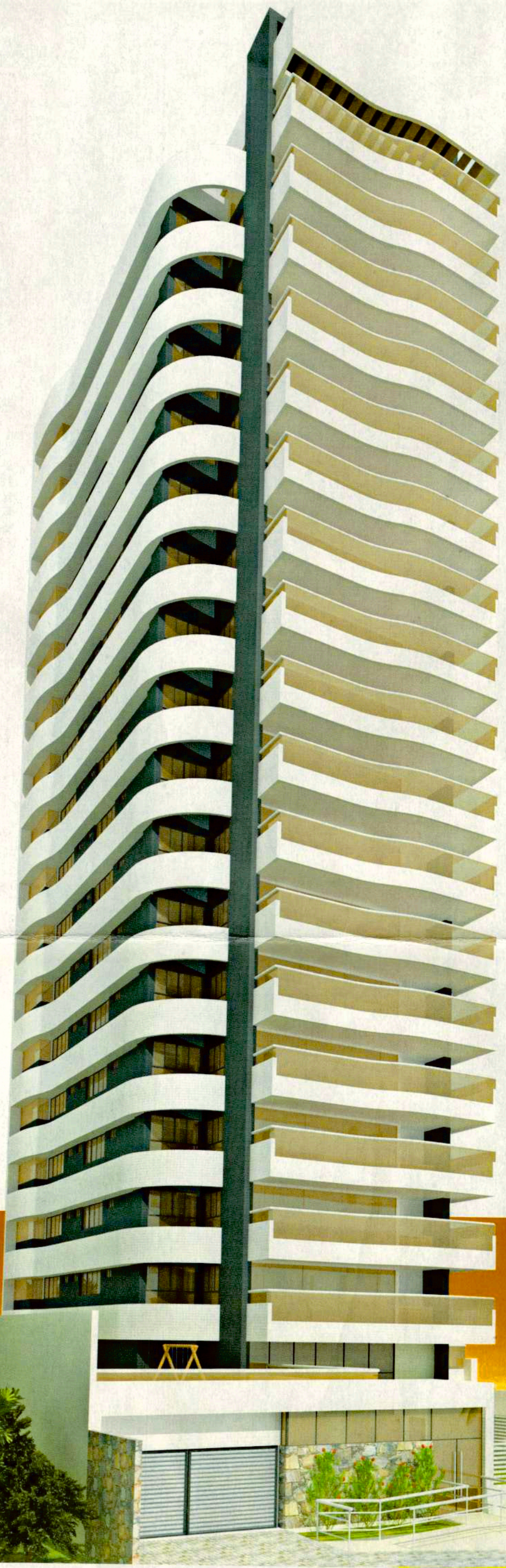

TERRAZZO POTENGI. VOCÊ, NO CENTRO DE TUDO.



PERSPECTIVA DO PRÉDIO*

Localizado na Rua Sachet, no Alto da Ribeira, o **TERRAZZO POTENGI** é um endereço nobre com vista panorâmica para o rio Potengi e o mar. São 16 andares com 15 apartamentos-tipo e cobertura. Perto de escolas, shoppings, supermercados e igrejas e a poucos passos da Avenida Deodoro da Fonseca.

TERRAZZO POTENGI tem área comum composta por 3 pavimentos: subsolo com apoio técnico e de serviço; pavimento térreo com acesso social, guarita, lobby, jardim e garagem; e terceiro pavimento com salão de festas, living comum, área de lazer com piscinas, espaço gourmet, playground e espaço zen.



PERSPECTIVA DA ÁREA DE LAZER*

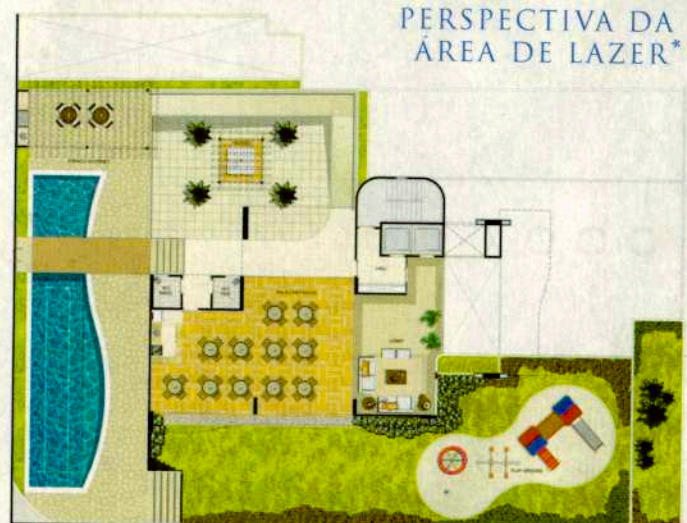

Apartamento-tipo (15 unidades) Área privativa = 200m²

- Sala estar/jantar
- Varanda com espaço gourmet
- Home-cinema
- 03 suítes com closet (uma master)
- Banheiro social
- Cozinha
- Área de serviço
- Dependência de empregada
- Banheiro serviço
- Garagem (3 vagas)

Área comum

- Garagem
- Lobby
- Living
- Salão de festas
- Playground
- Deck elevado
- Piscina adulto e infantil
- Espaço gourmet
- Espaço Zen

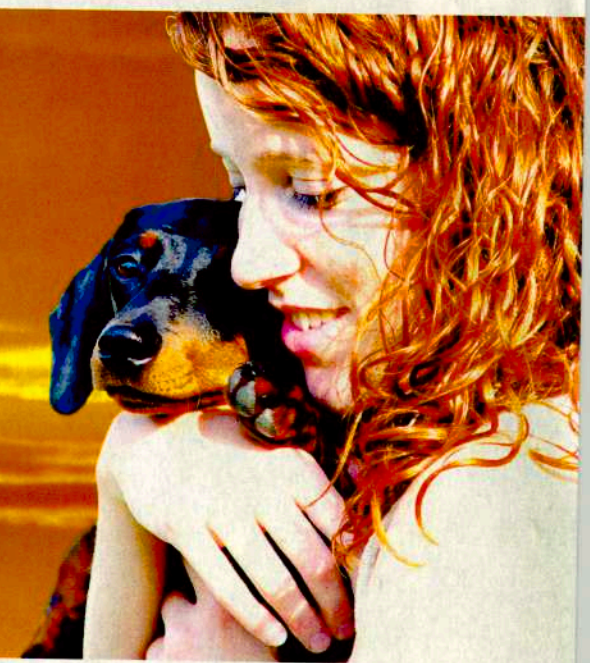

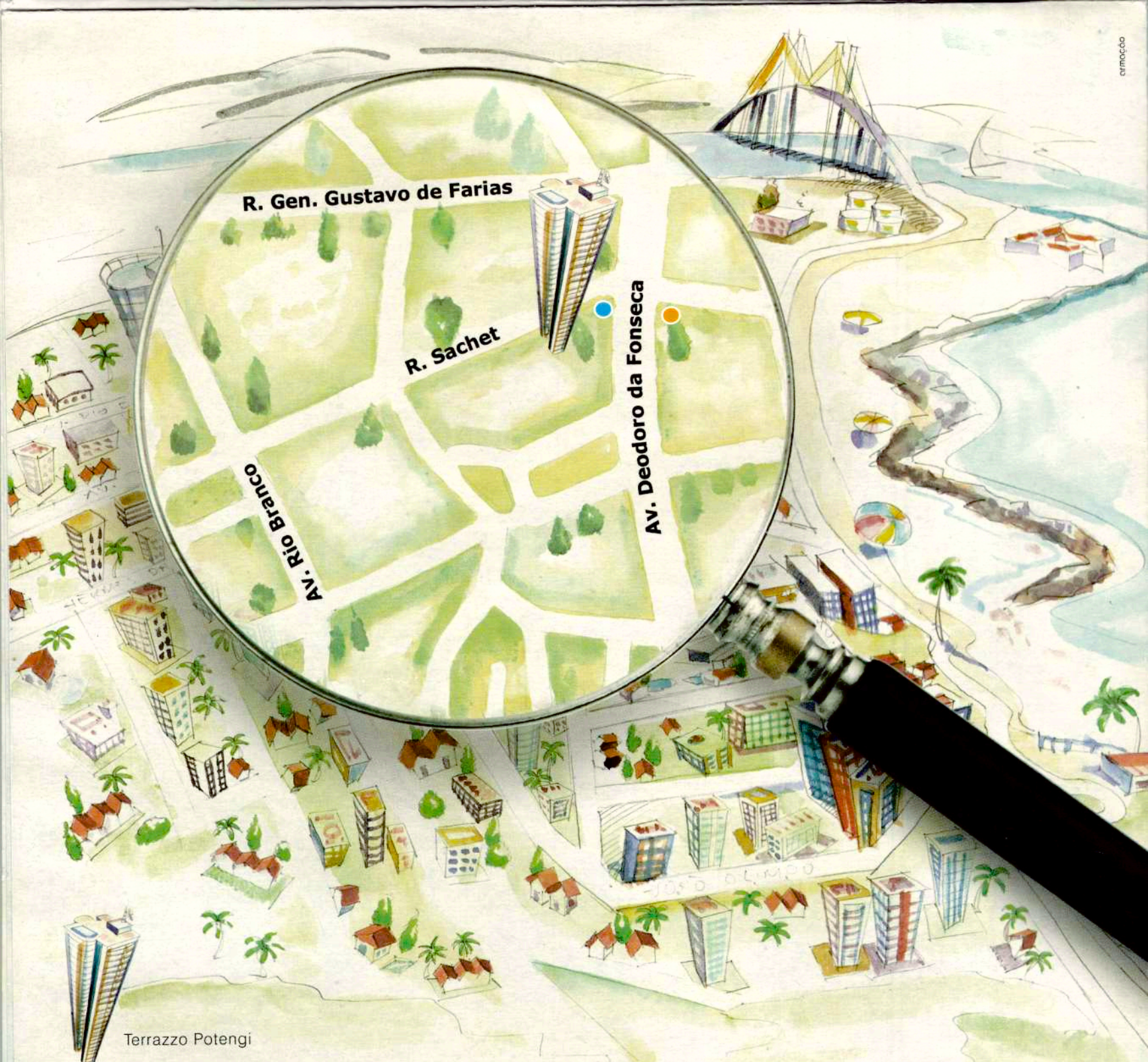

Terrazzo Potengi

- Ed. Riomar
- Diário de Natal

Terrazzo Potengi

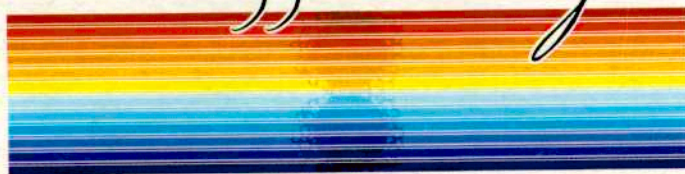

RUA SACHET | Nº 282 | ALTO DA RIBEIRA

CONSTRUÇÃO



RUA SERIDÓ, 694 | PETRÓPOLIS | NATAL/RN | CEP: 59020-010
FONE: +55 84 - 3211.8640 | E-MAIL: macam@digi.com.br